



サービスセンターニュース

◎ 1月10日発行

From

ゆう

★12月1日現在
事業所数 3,692
会員数 10,308

2024年
1月号



謹賀新年



皆様におかれましては、健やかに新年をお迎えのことと、心よりお慶び申し上げます。
足立区勤労福祉サービスセンターでは、今後もより魅力あるサービスの提供に努めてまいります。
皆様の益々のご健勝とご多幸を心から祈念申し上げ、新年の挨拶とさせていただきます。

あっせん日帰りバスツアー【北千住出発】

申し込みは、ハガキ/FAXで「緑トラベル」へ

いちご狩り & 鎌倉散策・お買い物

いちご狩り（食べ放題）を楽しみ、鶴岡八幡宮・若宮大路・小町通りで鎌倉を満喫！



※写真はすべてイメージです。

日程	3月3日(日)			募集	80名(最少催行人員35名) ※雨天決行		
時間	出発：北千住 午前8時10分 帰着：北千住 午後5時00分(予定)						
旅行代金		会員	家族	関係者	●家族とは ゆうに家族登録済の会員の配偶者・子・実父母 ●関係者とは 会員と同行するその他の方		
	大人(小学生以上)	8,800円	9,800円	11,800円			
	幼児(3歳以上の未就学児)	-	8,800円	10,800円			
※3歳未満のお子様は、バス席なしで昼食なしとなります。旅行会社へご相談ください。 ※キャンセル料は関係者旅行代金をもとに旅行会社の基準により算定されます。 ※旅行代金には、バス代(高速・駐車場代を含む)、昼食代、いちご狩り代金および消費税・諸費用を含みます。							
行程	北千住→[首都高速・横浜横須賀道]衣笠IC→川名農園(いちご狩り食べ放題)→●いちごよこすかポートマーケット(買物)→●鎌倉峰本店(昼食)→●鶴岡八幡宮・若宮大路・小町通り(自由参拝・散策・買物)→朝比奈IC[横浜横須賀道・首都高速]→北千住						
申込先	株式会社 緑トラベル 〒160-0017 新宿区左門町三番地1左門イレブンビル1階 担当：西村 FAX申込先 03(6380)1616 旅行名「ゆういちご狩りバスツアー」						
申込方法	1月31日(水)午後6時までに、ハガキ・FAXにて下記①～⑥を明記の上「申込先」へお申込みください。(申込多数の場合は、抽選となります) ①旅行名「ゆういちご狩りバスツアー」 ②会員番号 ③氏名・年齢 ④住所 ⑤日中連絡のつく電話番号 ⑥参加者全員の氏名・年齢・申込区分(会員、家族、関係者)						
お問合せ	電話 03(6380)1615 平日 午前9時半～午後6時 担当：西村(電話での申込みはできません)						
その他	●発着場所は、北千住駅東口の東京電機大学周辺予定 ●旅行会社の添乗員が同行します。 ●この旅行は、株式会社 緑トラベルと参加者個人との契約で行われます。 ●旅行の内容、旅行代金の支払い、キャンセル等についてのお問い合わせは、旅行会社へ直接お願いします。 ●最少催行人員(35名)に満たない場合は、中止となります。旅行会社から10日前までに連絡します。						



新春お年玉プレゼント!

ホームページ
限定



クロスワードパズルの正解者の中から、50名様に **2,000円分のアソビュー!ギフトカード** をプレゼント!

申込方法	<p>👉 ホームページ限定です!</p> <p>👉 公式ホームページの申込ページから以下の①から⑥を明記の上お申し込みください。</p> <p>①会員番号 ②会員氏名 ③日中連絡のつく電話番号 ④問題の答え ⑤今後やってほしい事業(自由意見) ⑥送付先(自宅または勤務先)</p>	
申込期限	1月26日(金) 午後5時まで	
当選人数	50名(一会員1枚まで)	
発送	<p>●当選された方には2月中旬に発送します。</p> <p>※応募者多数の場合は抽選となります。当選は発送をもって発表にかえさせていただきます。</p>	
その他	<p>●ギフトカードは合計2,000円以上の商品にもご利用いただけますが、差額は会員様負担となります。</p> <p>●ギフトカードの利用期限は令和6年7月29日です。</p> <p>●詳細は、アソビュー!公式ホームページにてご確認ください。</p>	<p>アソビュー!</p>

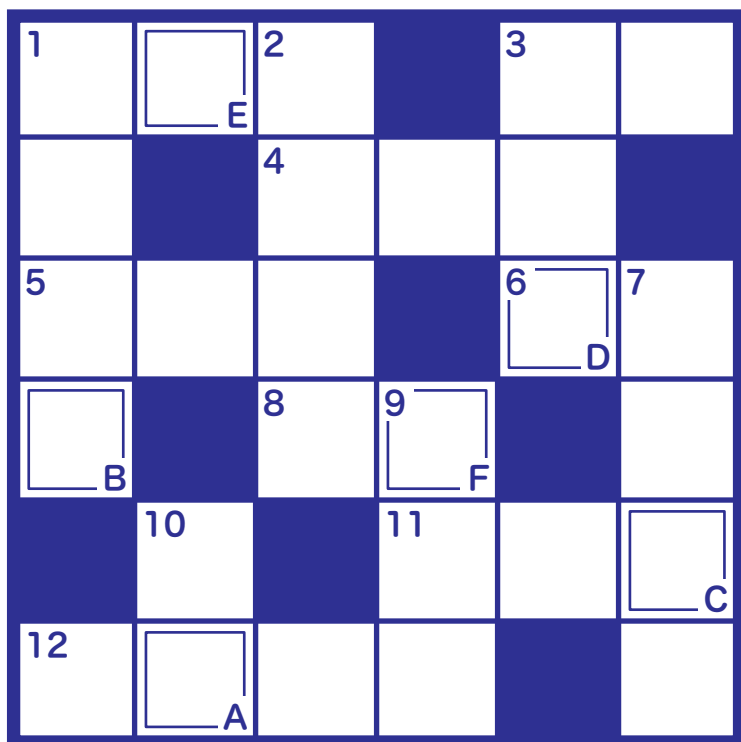

パズル監修: エッグハウス.info / 制作: 永井琢真

問題

タテのカギ

- ネバネバした大豆の発酵食品です。
- 中学や高校で絵を描いたり彫刻をしたりする授業です。
- 1月は睦月(むつき)、2月は如月(きさらぎ)、3月は○○○です。
- 運動のため、エレベーターよりこちらを使う人も。
- 英語でいうとプラン。
- 不安なとき、顔のどこをひそめる?

ヨコのカギ

- 縁起物の初夢は「一富士、二鷹、三○○○」
- 白ヒゲと角を生やして「メー」と鳴きます。
- 最近の電子○○○は英和や漢字の他にも機能が色々。
- ストーブやランプの燃料で使われる油。
- フライ、○○めし、スルメ○○。
- 地球の衛星といえば?
- アメリカの北、カエデの国旗がある有名な国は?
- 暑い季節には夏服、寒い季節には?

※クロスワードパズルでは大文字と小文字を区別しません。全て大文字で記載ください。

A~Fを左から順番に並べると・・・解答はこちらから



「アソビュー！」とは、日本全国の遊びを簡単に予約・購入できる便利でお得なサイトです。
アウトドアレジャーやものづくり体験など、620種類の遊びと10,600施設以上を紹介しています。

ギフトカードの使い方

バギー体験やアスレチックなどお好きな体験を選べます！

使い方は簡単4ステップ

01



ギフトカード裏面のQRコードを読み取り、アソビュー!にアクセス。

02



ポイントコードを入力して、アソビュー!ポイントを獲得します。

03



ポイントを使ってお好きな体験を予約、またはチケットを購入します。

04



購入した電子チケットや予約した体験でおでかけをお楽しみください。



写真はイメージです。

Information

- あだち産業センター全館停電に伴い、以下の期間、FAXによる各種お申し込みが出来ません。ご不便お掛けしますが、あらかじめご承知おきのほどよろしくお願いいたします。

受付不可期間：2月2日(金) 午後5時～ 2月5日(月) 午前9時

【予告】令和6年度から『利用ガイド』『利用補助券セット』の発行方法が変わります！ 『利用補助券セット』は会報誌3月号に同封しません。

- ①「利用ガイド」は、隔年発行の本編「利用ガイド **👉** 2024・2025」と毎年発行の別冊「利用ガイド **👉** 2024」に分冊します。
- ②「利用補助券セット」は、別冊「利用ガイド **👉** 2024」に組み込まれます。

申込方法は各種イベントごとに異なりますので、イベントの詳細をご確認ください。

【窓口販売】「北千住駅」下車 徒歩約7分 「あだち産業センター」2階

【ハガキ申込】専用ハガキは利用補助券セットに同封。普通ハガキでも記入漏れがなければOK！

〒120-8575 足立区千住1-5-7 あだち産業センター2階 足立区勤労福祉サービスセンター **👉** 宛

【FAX申込】03-3881-8052 「利用ガイド **👉** 2023」P89の専用FAX申込用紙をお使いください。

【電話申込】03-6812-0871 【営業時間】平日：午前9時～午後5時 第四土曜日：午前9時～午後4時

【ホームページ申込】<https://www.yuu.or.jp/> ※1月の土曜営業は、27日(午前9時～午後4時)です。

SUSTAINABLE DEVELOPMENT GOALS

私たちは持続可能な開発目標 (SDGs) を支援しています。

PayPay (ペイペイ) 支払いが可能になりました！



チケット発送時に同封するコンビニ払込票からスマホアプリ (PayPayのみ) でお支払いできるようになりました！コンビニまで行く必要がなく、おうちでカンタンにお支払いが可能に！是非ご利用ください！

①アプリの「請求書払い」をタップ

②払込票のバーコードを読み取

③金額を確認し「支払う」をタップ

④お支払いが完了





- コンビニ店頭での支払いとは異なり、ご利用時にはお客様控・払込受領票等は発行されません。お支払いの確認状況はアプリの履歴確認やお支払完了画面のスクリーンショットをご利用ください。
- 手数料150円はスマホ決済でも同様に発生します。 ● コンビニ店頭でのスマホ決済は出来ません。
- スマホ決済後は払込票を破棄し、二重払いをしないようご注意ください。
- PayPay 以外でのスマホ決済 (LINE Pay、d 払いなど) はご利用いただけません。

指定店が加まりました！ぜひ、ご利用ください。

店名	定休日	取扱内容	割引など
<p>タイムズカー</p>  <p>HP https://share.timescar.jp/</p>	無休	<p>カーシェアリングサービス 24時間365日、全国各地のステーションからいつでもクルマを借りられるサービスです。</p>	<p>カード発行手数料：無料 [通常1,650円(1人/1枚)] 月額基本料金：3ヶ月0円 [通常880円/月]</p>
		<p>入会特典用サイト https://share.timescar.jp/sp45610 ※記載のURLから入会いただいた方のみ、対象となります。</p> 	
店名	定休日	取扱内容	割引など (会員証提示)
<p>エネアイ株式会社 東京都足立区竹の塚1-19-2 ☎03-5851-8745</p> <p>HP https://chikudenchi.eneeye.com/</p>	土・日・祝	<p>太陽光発電・蓄電池・V2H</p>	<p>訪問見積のご依頼でカタログギフト(5,000円相当)プレゼント 見積金額から5%割引(最大10万円)</p> 



現在、ゆうに加入されている事業所で
3月23日(土)までに
 追加入会していただくと
入会金が無料になります

お電話いただければ、「会員拡大キャンペーン」手続き書類をお送りします。

問合せ先 **TEL 03-6812-0871 FAX 03-3881-8052**

“ゆう”窓口でもお手続きできます！

まだ“ゆう”に入会していない事業所が入会される場合は、入会金や最大3カ月分の会費が無料になる「新規事業所入会キャンペーン」実施中！

ご紹介いただいた事業所が新たに入会した場合、入会一人につき1,000円分の記念品を差し上げます。ご紹介の際には「利用ガイドゆう2023」P91の紹介カードをご利用ください。

“スパリゾートハワイアンズ”



年度内20枚まで購入可能

すでに10枚購入された方も、さらに10枚追加購入可能
 ※営業状況をご確認の上、お申し込みください。

利用期間	令和6年3月31日(日)まで ※利用期間の延長はありません。	
販売枚数	一会員 年度内 20枚まで (完売をもって販売終了)	
販売価格	1枚 900円【大人・小人・幼児共通】 ※3歳以上有料 (通常料金：大人3,570円・小人2,250円・幼児1,640円)	
申込方法	●ゆう窓口、もしくは電話/ハガキ/FAX/ホームページにて、会員番号・会員氏名・日中連絡のつく電話番号・チケット名・枚数・送付先(自宅または勤務先)を明記の上、お申し込みください。	
その他	●入場券申込後のキャンセル・枚数変更はできません。 ●宿泊施設を割引料金でご利用希望の方は「利用ガイドゆう2023」P17の内容をご確認の上、直接「予約センター」へお申し込みください。入場券が1泊1名2枚(2泊の場合1名3枚)必要となります。入場券だけでは宿泊できません。	

ローソンチケットが運営する法人のチケットサービス パスワードについて

令和5年度のパスワードをご案内します。入力は半角でお願いします。



ゆう 会員専用パスワード
 パスワードは会報誌 (Fromゆう1月号)
 をご覧いただくか、ゆうまでお問合せください。

*ゆう 会員以外、パスワードの使用不可。
 (ローチケの利用者情報は、ゆうに提供されます)

特報!!



今月からゆう
 公式LINEはじめます!

ゆう 公式LINE アカウントメインコンテンツ

- 『ゆう Weekly マガジン』の配信や
- 画面下の「メニュー」から
- 『公式ホームページトップ画面』
- 『「From ゆう」最新号申し込みページ』
- 『チケット等の申し込みページ』に直接ジャンプ!



お友達登録は
 ここから!



X ゆう 公式 X も絶賛ポスト中!
 「Fromゆう」未掲載情報もすばやくGET!!

スポーツクラブ利用券 販売中! 追加購入OK!



すでに5枚購入された方も、さらに購入できます!!

利用期間	令和6年3月31日(日)まで ※利用期間の延長はありません。
販売価格	一枚 700円 (ただしゴールドジム北千住東京は 800円)
販売枚数	各施設 一会員 10枚まで (年度内) 施設ごとに完売をもって販売終了
申込方法	☎ 窓口、もしくはハガキ/FAX/ホームページにて、会員番号・会員氏名・利用施設名・枚数・送付先(自宅または勤務先)・日中連絡のつく電話番号を明記の上、お申し込みください。
施設名	◆営業状況・時間等は、各施設に確認の上、ご利用ください。「利用ガイド ☎ 2023」P45参照。 令和5年11月20日現在・残数 ○セントラルフィットネスクラブ亀有 76枚 ○セントラルウェルネスクラブ西新井 66枚 ○セントラルフィットネスクラブ竹の塚 124枚 ○フィットネスクラブティップネス綾瀬 34枚 ○ゴールドジム北千住東京 92枚 ※朝日スポーツクラブ(BIG-S 竹の塚)は 完売 しました。
その他	○ご利用は会員と家族のみです。他の方への譲渡はできません。 ○購入後のキャンセル、再発行、払い戻しはできません。ご注意ください。 ○利用内容によって別料金がかかる場合があります。施設にご確認ください。

映画鑑賞券「TOHOシネマズパスポートチケット」(後期分) 販売中!



前期分をご購入された方も**後期分5枚**までご購入できます。

利用期間	令和6年3月31日(日)まで (完売をもって販売終了)
販売価格	1枚 1,300円 大人・大学生・高校生以下共通券 (一般価格【大人】2,000円【大学生】1,500円【高校生以下】1,000円)
販売枚数	一会員 後期分 5枚まで
申込方法	直接 ☎ 窓口でご購入いただくか、電話/ハガキ/FAX/ホームページにて、会員番号・会員氏名・チケット名・電話番号・枚数・送付先(自宅または勤務先)を明記の上、お申し込みください。
その他	●チケット1枚につき、1作品の鑑賞が出来ます。 ●各種割引との併用はできません。 ●特別興行作品など一部ご利用できないものがあります。 ●施設によって休業日や開館情報が違います。ご確認の上、お申し込みください。 ●現金との交換、返金及び再発行はできません。

Bリーグ アルバルク東京公式戦 (2023-24シーズン)



① スピード&華麗な空中戦をLIVEでお楽しみください。

試合日時	3月3日(日) 15:05 アルバルク東京 VS 島根スサノオマジック
席数	20席(スタンドB席) 会場 国立代々木競技場 第二体育館
販売価格	おとな 3,200円 (一般料金 4,000円) 子ども 2,400円 (一般料金 3,000円)

② 試合日時 3月23日(土) 16:05 アルバルク東京 VS 千葉ジェッツ

席数	20席(1Fベンチ側C席) 会場 国立代々木競技場 第一体育館
販売価格	おとな 2,400円 (一般料金 3,000円) 子ども 1,600円 (一般料金 2,000円)
申込方法等 (①、②共)	●ハガキ/FAX/ホームページにて、会員番号・会員氏名・電話番号・希望日・枚数・送付先(自宅または勤務先)を明記の上、お申し込みください。 ●一会員 4枚まで (試合日を変えての申込可) ※それぞれの席数には限りがあり、申込多数の場合は抽選となります。 ●締切後の変更・キャンセルはできませんのでご了承ください。 ●開場時間はアルバルク東京公式HP参照。 ●子ども価格のチケットは、4歳から高校生(18歳)まで。
締切	1月25日(木) 午後5時必着
発送	当選者へのチケット送付は簡易書留にて2月中旬予定(落選者への通知はしません)

各種商品 好評販売中です！

※購入後のキャンセルはできません。

カード・商品券・回数券



郵送の場合は代金引換郵便となりますので、料金は商品代金に代金引換手数料が加わった金額となります。
(例：ジェフグルメカード3セットご注文の場合、8,100円に加え493円の代金引換手数料がかかります。)

種類	一般価格	販売価格	年度内上限数
足立区内共通商品券	5,000円 (500円×10枚)	4,700円	10セット
クオカード「5,000円券」	5,000円	4,700円	10枚
はるかぜ回数券 (新日本観光自動車のみ)	2,000円 (210円×10枚+100円×1枚)	1,800円	10冊
図書カードNEXT「3,000円券」	3,000円	2,700円	10枚
足立区内共通公衆浴場入浴回数券 (有効期限：令和6年6月30日)	5,720円 (520円×11枚)	4,400円	6冊
サーティワンアイスクリームギフト券	1,000円 (500円×2枚)	900円	10セット
ジェフグルメカード	3,000円 (500円×6枚)	2,700円	10セット

※ユニクロギフトカードは完売しました。

国立演芸場寄席入場券 (詳細はFrom ゆう 12月号)



販売価格 1,400円 一会員5枚まで 販売期間 3月15日(金)まで

国立演芸場は改修のため、令和6年1月より場所を移して開催します。

1月11日(木)～15日(月)	紀尾井小ホール
1月19日(金)～20日(土)	紀尾井小ホール
2月6日(火)～10日(土)	紀尾井小ホール
2月21日(水)～25日(日)	内幸町ホール
3月12日(火)～15日(金)	紀尾井小ホール

※各々共通券ですので、各席期間は使用できます。(全席指定)

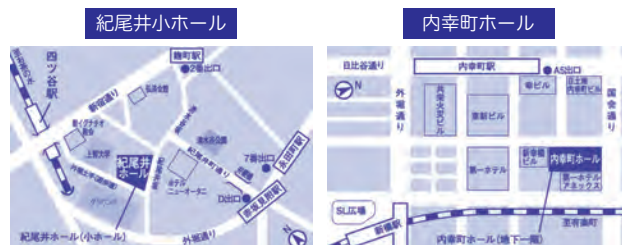

きらきらアクリルコースターと手書きマグカップ (詳細はFrom ゆう 12月号)



1セット500円 一会員4セットまで (先着順) ※窓口のみの販売です。



★★「美術展チケット」等好評販売中★★

(注)すべて予定枚数の完売をもって販売終了となります。



チケット名	販売価格	開催期間	販売期間		From ゆう 掲載号
			ゆう窓口	ハガキ/FAX/ホームページ	
特別展 「和食 ～日本の自然、人々の知恵～」	1,300円	2月25日(日) まで	2月22日(木) まで	2月15日(木) まで	11月号
パリ ポンピドゥーセンター キュビズム展 一美の革命 ピカソ、ブラックから ドローネー、シャガールへ	1,400円	1月28日(日) まで	1月26日(金) まで	1月19日(金) まで	9月号
東京ミュージアム ぐるっとパス2023	2,000円	3月31日(日) 最終有効期限	1月31日(水) まで	1月26日(金) まで	4月号

マティス 自由なフォルム



20世紀最大の巨匠の一人アンリ・マティス（1869-1954）。自然に忠実な色彩から解放された大胆な表現が特徴のフォーヴィスムの中心人物としてパリで頭角を現します。

本展はフランスのニース市マティス美術館の所蔵作品を中心に、切り紙絵に焦点を当てながら、絵画、彫刻、版画、テキスタイル等の作品や資料、約150点を紹介するものです。本展ではさらに、マティスが最晩年にその建設に取り組んだ、芸術家人生の集大成ともいえるヴァンスのロザリオ礼拝堂にも着目し、建築から室内装飾、祭服に至るまで、マティスの至高の芸術を紹介いたします。

開催期間 注意事項	○ 会 期 2月14日(水)～5月27日(月)	
	○ 休 館 日 火曜日、ただし、4月30日(火)は開催 ○ 開館時間 午前10時～午後6時 (毎週金・土曜日は午後8時まで) ※いずれも入館は閉館の30分前まで	
会 場	国立新美術館 企画展示室2F (乃木坂・六本木)	
販売価格	一 般 1,400円 (参考：一般 2,200円、大学生 1,400円、高校生 1,000円) ※中学生以下(学生証または年齢のわかるものが必要)は入場無料 ※身体障害者手帳をご持参の方(付添いの方1名含む)は入場無料	
申込方法 締 切	● ゆう 窓口販売 3月15日(金)まで ● ハガキ/FAX/ホームページ 2月29日(木)まで ● 一会員5枚まで ③完売をもって販売終了 ④申込後のキャンセルはできません。	

「印象派 モネからアメリカへ ウスター美術館所蔵」





開催期間 注意事項	○ 会 期 1月27日(土)～4月7日(日)	
	○ 休 室 日 月曜日、2月13日(火) ただし、2月12日(月・休)、3月11日(月)、3月25日(月)は開室。 ○ 開室時間 午前9時30分～午後5時30分(金曜日は午後8時まで) ※入室は閉室の30分前まで ◎ 1月30日(火)～3月29日(金)までの平日のみ入場可能券	
会 場	東京都美術館 (上野公園)	
販売価格	[平日] 一 般 1,400円 65歳以上 900円 (ゆうでは2種類のチケットを販売) (参考：通常券 一般 2,200円、大学・専門学校生 1,300円、65歳以上 1,500円 高校生以下無料) ※身体障害者手帳・愛の手帳・療育手帳・精神障害者保健福祉手帳・被爆者健康手帳をお持ちの方 とその付添いの方(1名まで)は無料 ※高校生、大学生・専門学校生、65歳以上の方、各種お手帳をお持ちの方はいずれも証明できるものをご提示ください。	
申込方法 締 切	● ゆう 窓口販売 3月15日(金)まで ● ハガキ/FAX/ホームページ 2月29日(木)まで ● 一会員5枚まで ③完売をもって販売終了 ④申込後のキャンセルはできません。	



四百年遠忌記念特別展 大名茶人 織田有楽斎



織田信長の弟・織田有楽斎（長益、1547～1621）は、信長、秀吉、家康の三天下人に仕えて戦乱の世を生き抜く一方、茶の湯を深く愛好しました。京都・建仁寺の塔頭である正伝院内に建てた国宝の茶室「如庵」をはじめ、有楽斎の美意識は現代の茶道に息づき、規範とされています。本展は、織田有楽斎の四百年遠忌に際し、有楽斎ゆかりの寺・正伝永源院の寺宝を紹介するとともに、有楽斎にまつわる茶道具の名品や手紙などからその稀有な人物像に迫ります。

開催期間	○会 期 1月31日(水)～3月24日(日) ※会期中展示替えあり	
	○休 館 日 火曜日（3月19日は午後8時まで閉館）	
会場	○開館時間 午前10時～午後6時	重要美術品 大井戸茶碗 有楽井戸一 朝鮮王朝時代 16世紀 東京国立博物館 Image: TNM Image Archives 【通期展示】
	※金・土、および2月11日(日・祝)、22日(木)、3月19日(火)は午後8時まで閉館 ※いずれも入館は閉館の30分前まで ※開館時間は変更の場合あり。最新状況は、美術展ウェブサイトでご確認ください。	
販売価格	一 般 1,000円 ※ ゆう では一般券のみ取扱い (参考：当日券 一般1,600円、大学・高校生1,000円、中学生以下無料) ※障害者手帳をお持ちの方は、ご本人と介助の方1名様のみ無料	 美術館ウェブサイト suntory.jp/SMA/
申込方法 締 切	● ゆう 窓口販売 3月15日(金)まで ●ハガキ/FAX/ホームページ 2月29日(木)まで ●一会員5枚まで ⑤完売をもって販売終了 ⑥申込後のキャンセルはできません。	



建立900年 特別展「中尊寺金色堂」

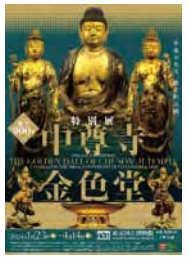

中尊寺金色堂建立900年を記念して開催する本展では、堂内中央の須弥壇に安置される国宝の仏像11体を初めて寺外で一室で紹介するほか、超高精細8KCGにより原寸大で再現された金色堂の内部を間近にご覧いただけます。

開催期間	○会 期 1月23日(火)～4月14日(日)	
	○休 館 日 月曜日、2月13日(火) ただし、2月12日(月・休)、3月25日(月)は開館	
会場	○開館時間 午前9時30分～午後5時 ※入館は閉館の30分前まで	東京国立博物館 本館特別5室 (上野公園)
販売価格	一 般 1,000円 (参考：当日券 一般1,600円、大学生900円、高校生600円) ※中学生以下、障がい者とその介護者1名は無料。(入館の際に学生証、障がい者手帳等をご提示ください。)	
申込方法 締 切	● ゆう 窓口販売 3月15日(金)まで ●ハガキ/FAX/ホームページ 2月29日(木)まで ●一会員5枚まで ⑤完売をもって販売終了 ⑥申込後のキャンセルはできません。	



世界らん展2024 ー花と緑の祭典ー



色と香りあふれる一週間限りの花の饗宴。世界らん展2024開催決定！日本一の蘭が決定する世界らん展日本大賞をはじめ、全国から選りすぐりの蘭やお花が集まるポタニカルマーケットなど、今年も様々な企画が盛りだくさんです。

開催期間	2月7日(水)～14日(水) (8日間)	
	2月7日(水) 午後0時30分～午後7時 2月8日(木)・9日(金) 午前10時00分～午後7時 2月10日(土)～2月14日(水) 午前10時00分～午後6時	
会場	東京ドームシティ プリズムホール (水道橋・後樂園)	
販売価格	一 般 1,200円 (当日券2,100円) ※保護者同伴の小学生以下無料	
申込方法 締 切	● ゆう 窓口販売 2月6日(火)まで ●ハガキ/FAX/ホームページ 1月31日(水)午後5時必着 ●一会員5枚まで ⑤完売をもって販売終了 ⑥申込後のキャンセルはできません。 ※前売りのみ 会期中の販売はありません	

※「法人サービスカウンター」(東京ドームシティ ミーツポート2F)では、2月6日まで、**ゆう**会員証提示により1,500円で購入できます。

2023～2024 スキーリフト券の販売中



5カ所のスキー場のリフト券を販売しています。現地購入よりお得なチケットです。どうぞご利用ください。

チケット名	スキーリフト券	
枚数	一会員 1スキー場につき5枚まで	
販売期間	●ゆう窓口：3月8日(金)まで ●ハガキ/FAX/ホームページ：3月5日(火)午後5時必着	
申込方法	●ゆう窓口、もしくはハガキ/FAX/ホームページにて会員番号・会員氏名・チケット名・券の種別・枚数・日中連絡のつく電話番号・送付先(自宅または勤務先)を明記の上、お申し込みください。	
その他	・利用・営業期間は、天候などにより変わることがあります。各スキー場のホームページなどでご確認ください。 ・チケット購入後のキャンセルや変更、および再発行はしません。	

舞子スノーリゾート		新潟県/南魚沼市舞子	☎025-783-4100
		営業期間(予定)3月31日(日)まで	
リフト 1dayパス	大人	4,300円	(一般料金6,200円)
	中高生・シニア(60歳以上)	3,800円	(一般料金5,700円)
	小学生	2,200円	(一般料金3,300円) 未就学児は大人1名につき2名無料

【宿泊施設の優待割引】舞子スノーリゾート直結の舞子高原ホテルが特別料金でご利用できます。詳しくは「利用ガイドゆう2023」P63をご覧ください。

湯沢中里スノーリゾート		新潟県/南魚沼郡湯沢町土樽	☎025-787-3301
		営業期間(予定)3月31日(日)まで	
リフト1日券	大人	3,900円	(一般料金5,500円)
	中高生・シニア(60歳以上)	3,200円	(一般料金4,500円)
	小学生	1,700円	(一般料金2,700円) 未就学児は大人1名につき1名無料

ムイカスノーリゾート		新潟県/南魚沼市小栗山	☎025-773-3311
		営業期間(予定)3月24日(日)まで	
リフト1日券	大人	3,500円	(一般料金4,900円)
	中高生・シニア(60歳以上)	2,700円	(一般料金3,800円)
	小学生	1,500円	(一般料金2,400円) 未就学児は大人1名につき1名無料

※上記3スキー場の初すべり、春スキー期間は、上記料金より安価な場合がありますので、各スキー場のホームページで確認されるか直接お問い合わせください。

石打丸山スキー場		新潟県/南魚沼市石打	☎025-788-0707
		営業期間(予定)3月24日(日)まで	
		※4歳以上の未就学児はキッズ券が必要(1,500円)	
リフト1日券	大人(中学生以上)	5,500円	(一般料金6,500円)
	シニア(60歳以上)	4,700円	(一般料金5,600円) 4歳未満は大人1名につき1名無料
	ジュニア(小学生)	2,800円	(一般料金3,600円)
リフト2日券	大人(中学生以上)	10,100円	(一般料金11,600円)
	シニア(60歳以上)	8,700円	(一般料金10,000円) 4歳未満は大人1名につき1名無料
	ジュニア(小学生)	5,400円	(一般料金6,400円)

湯沢高原スキー場		新潟県/南魚沼郡湯沢町湯沢	☎025-784-3326
		営業期間(予定)4月7日(日)まで	
リフト1日券	大人(中学生以上)	5,000円	(一般料金5,800円) 4歳~未就学児はキッズ1日券
	シニア(55歳以上)	4,400円	(一般料金5,200円) 4歳未満は大人1名につき1名無料
	子ども(小学生)	2,700円	(一般料金3,500円)

ゆづ 会員証の提示により優待料金で利用できます



- 利用・営業期間や利用方法などの詳細は、各スキー場にお問い合わせの上、スキーリフト券は現地でご購入ください（一会員証で5名まで）。
- 初すべり・春スキー期間は会員証提示より安価な場合がありますので、各スキー場のホームページで確認されるか直接お問い合わせください。

丸沼高原スキー場		群馬県／利根郡片品村東小川	☎ 0278-58-2211
		営業期間（予定）5月6日（月・祝）まで	
リフト1日券 （ゴンドラ利用可）	●スキーリフト券特別割引 トップシーズン 3月17日（日）まで（予定） 大人（18歳以上） 5,000円 （6,000円相当） シニア（60歳以上） 4,500円 （5,500円相当） ※要年齢証明書 ・3/18から、大人・シニア料金はさらに600円引き。（春スキー） ・ゆづ窓口でも会員証提示と同額の優待（レンタル割引付き）券を置いてあります。ご利用下さい。		
軽井沢スノーパーク		群馬県／吾妻郡長野原町北軽井沢	☎ 0279-84-1227
		利用期間（予定）3月24日（日）まで	
リフト1日券	大人（中学生以上） 3,400円 （一般料金3,900円） 子ども（4歳～小学生）・シニア（60歳以上要証明書） 2,400円 （一般料金2,900円） ※リフト券でジェットチュービングはご利用できません。別途チュービング乗車券が必要です。		
会津高原 たかつえスキー場		福島県／南会津郡南会津町高杖原	☎ 0241-78-2220
		営業期間（予定）3月24日（日）まで	
リフト1日券	大人（中学生以上） 4,600円 （一般料金5,500円） 子ども（5歳～小学生） 3,200円 （一般料金4,000円） シニア（60歳以上要証明書） 3,900円 （一般料金4,700円）		
シャトレーズスキーバレー野辺山		長野県／南佐久郡川上村御所平	☎ 0267-91-1001
シャトレーズスキーバレー小海		長野県／南佐久郡小海町豊里	☎ 0267-93-2537
		営業期間（予定）野辺山：3月24日（日）まで 小海：3月31日（日）まで	
リフト1日券	大人 平日 3,700円 （一般料金4,500円） 土日祝 4,000円 （一般料金4,800円） 子ども（小・中学生） 平日 2,400円 （一般料金3,200円） 土日祝 2,700円 （一般料金3,500円） シニア（60歳以上） 平日 2,700円 （一般料金3,500円） 土日祝 3,000円 （一般料金3,800円） ※キッズ（小学生未満）は現地チケットと同価格となります。		
白馬岩岳スノーフィールド		長野県／北安曇郡白馬村北城	☎ 0261-72-2474
		営業期間（予定）3月24日（日）まで	
ゴンドラ & リフト1日券	●利用期間 3月17日（日）まで 大人（中学生以上） 4,300円 （一般料金5,200円） 小児（小学生） 2,600円 （一般料金3,200円）		

食事チケットの申し込み方法 (予約制) (一会員各施設6枚まで)



① レストランへ電話予約

「足立区勤労福祉サービスセンター **KU**」の会員と伝え、日程やコースを予約 (電話予約のみ)

② 予約後 **KU** へ申し込み

ハガキ/FAX/ホームページにて、**必要事項**を記入し **KU** へお申込みください。

◇**必要事項** 会員番号、会員氏名、レストラン名、利用日、コース名、ランチかディナー、利用枚数、区分 (大人・小人等)、送付先 (自宅または勤務先)、日中連絡のつく電話番号

③ **KU** から食事チケットを送付

食事チケットを郵送します。 お申込みから受け取りまで1週間ほどかかります。日程にゆとりがない場合は、**KU** 窓口での受取りをお願いします。

④ 当日チケットを提出し**食事を楽しむ**

レストランで予約内容を伝え、食事チケットを提出の上、食事をお楽しみください。

※**食事チケットの提出がない場合は、通常料金になりますのでご注意ください。**

帝国ホテル 東京

千代田区内幸町1-1-1 交通: 東京メトロ銀座線、日比谷線、千代田線「日比谷駅」よりA13出口徒歩約3分

利用期間 1月13日(土)～3月31日(日)

除外日 催事期間中 **【予約不要】**

レストラン名

《パークサイドダイナー》本館1階

《問い合わせ先》03-3539-8046

券種	時間	内容	料金
平日限定 カレーランチセット ワンドリンク付き	11:00～ 17:00 (LO)	サラダ・ビーフカレーまたは 野菜カレー・バニラアイス・ コーヒーまたは紅茶	3,600円 (通常6,900円)
平日限定 インペリアルパンケーキ いちご添えセット ワンドリンク付き	14:30～ 17:00 (LO)	インペリアルパンケーキ いちご添え・コーヒー または紅茶	2,800円 (通常5,000円)
ステーキ丼セット ワンドリンク付き	17:00～ 21:30 (LO)	ステーキ丼・味噌汁	3,800円 (通常5,000円)
ディナーセット 前菜・スープ/メイン ディッシュ/デザート/ コーヒーまたは紅茶	17:00～ 21:30 (LO)	前菜・スープ・メイン ディッシュ・デザート・ コーヒーまたは紅茶	6,300円 (通常8,000円)



画像はイメージ

◇予約不要 ただし、開催日等はお問合せください。 ◇消費税・サービス料込
◇子ども特別料金はなし。 ◇食材の都合によりメニューが変わる場合があります。

横浜ベイホテル東急

《予約先》045-682-2255 (10:00～19:00)

横浜市西区みなとみらい2-3-7 みなとみらい線「みなとみらい駅」直結 徒歩約1分 JR線、横浜市営地下鉄「桜木町駅」徒歩約10分

利用期間 1月12日(金)～3月31日(日)

除外日 満席日及びホテル特定日・カフェトスカ木曜日ディナー

レストラン名

オールデイダイニング《カフェトスカ》CAFÉ TOSCA 2階

券種	区分	料金
ランチブッフェ (90分制) 11:30～	大人	平日 3,300円 (通常4,900円)
		土日祝日 4,300円 (通常5,700円)
	小学生 幼児	全日 2,000円 (通常2,800円)
		全日 700円 (通常1,300円)
ディナーブッフェ (120分制) 17:00～	大人	平日 5,200円 (通常7,300円)
		土日祝日 6,600円 (通常7,900円)
	小学生 幼児	全日 2,500円 (通常3,500円)
		全日 1,200円 (通常1,700円)



イメージ写真



イメージ写真

レストラン名

《3店舗共通ランチ券》
「クイーン・アリス」食のアーティストが作り出すフランス料理 3階
「スーツァンレストラン陳」季節の食材を大切にした四川料理 3階
「大志満」加賀の趣きと季節を大切にした日本料理 1階



クイーン・アリス
プレミアムランチ

スーツァンレストラン陳
黄河コース
ソフトドリンク1杯付き

大志満
加賀御膳
ソフトドリンク1杯付き

券種	区分	料金
ランチ	大人	5,500円 (通常7,200円～7,290円相当)

○予約時に利用したい店舗名を伝えてください。

○料金には、税、サービス料が含まれます ○カフェトスカの幼児は4歳以上未就学児になります。3歳以下は無料です。 ○メニュー内容は、季節や仕入れ状況により変更になる場合があります。 ○写真はイメージです。

ヒルトン東京お台場

《予約先》 レストラン 総合案内 03-5500-5580 (10:00~20:00)

港区台場1-9-1 新交通ゆりかもめ「台場」駅直結 りんかい線「東京テレポート駅」徒歩10分

利用期間 1月10日(水)~3月31日(日)

除外日 ホテルが指定する特定日

レストラン名 《シースケープ テラス・ダイニング》 2階

券種	区分	料金	
ランチ 利用時間(90分間) 1部 11:30~13:00 2部 13:30~15:00	平日	4,020円(通常5,900円)	 イメージ写真
	土日祝日	4,860円(通常6,950円)	
ディナー 利用時間(90分間) 1部 17:30~19:00 2部 19:30~21:00	平日	5,400円(通常7,600円)	 イメージ写真
	土日祝日	6,400円(通常8,800円)	

ビュッフェ

○ビュッフェが提供できない場合、セットメニュー等を提供する場合があります。
○飲み物及びお子様料金については、現地にて清算できます。(未就学児は無料)

○料金は、税(10%)サービス料(13%)を含みます。 ○営業時間については、変更する場合があります。
○満席等により予約ができない場合があります。 ○状況により提供方法および内容が変更になる場合があります。
○時期により、通常料金が変更になる場合があります。

食事チケットご案内中

詳細は12月号参照

枚数に達し次第終了

料亭レストラン「銀座 花蝶」 限定150枚	11:30~15:00(14:00 LO) 18:00~21:00(20:00 LO)	3月3日(日)まで	6,000円(一般料金14,500円) (税・サービス料込み)
高級イタリアレストラン 「ボルトファー口銀座本店」 限定100枚	17:30~21:00(19:00 LO)	3月3日(日)まで	7,800円(一般料金14,850円) (税・サービス料込み)



東京ディズニーリゾート・コーポレートプログラム 「サンクス・フェスティバル」パスポート

コーポレートプログラム会員の皆さま限定!
対象日の1デーパスポート料金より

大人 18才以上	中人 (中学・高校生)12~17才	小人 (幼児・小学生)4~11才
500円お得	400円お得	300円お得

【購入例】
大人1デーパスポート ¥7,900 ▶ 「サンクス・フェスティバル」パスポートなら ¥7,400
※1デーパスポート料金は価格変動制となりますので、東京ディズニーリゾート・オフィシャルウェブサイトをご確認ください。

※東京ディズニーランド®または東京ディズニーシー®どちらかのパークを開園時間から楽しめるチケットです。



さらに!

コーポレートプログラム利用券を
使えばさらにお得!

2024年
実施期間 1月9日(火)~3月15日(金)

※対象日(一部除外日あり)は、利用者用サイトでご確認ください。

販売期間:2023年11月9日(木)14:00~2024年3月15日(金) ※パークチケットは、2か月先の同日分まで順次販売されます。

ご購入は
利用者用サイト
から

コーポレートプログラム
利用者用サイト



詳細はこちらでご確認ください▶

コーポレートプログラム 利用者用サイト 検索

※購入には、団体番号とプランパスワードが必要になります。

プランパスワード・
契約団体番号は会報誌
(Fromゆう1月号)を
ご覧いただくか、
ゆうまでお問合せください。

ご購入にあたって

- 購入後のキャンセル、払い戻しはできません。
- チケット購入に必要な情報および購入したチケットを購入対象者以外の第三者に対し、有償・無償問わず譲渡(インターネットオークションへの出品含む)はできません。
- 本内容は、予告なく変更または終了する場合があります。

観劇・コンサート

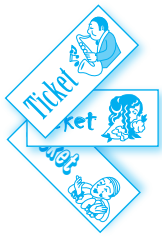

- ◆ **申込方法** ハガキ/FAX/ホームページにてお申込みください（2演目以上の申し込みはハガキ・FAXを別々にお送りください）。
- ◆ **注意** 座席は、種別のみで座席位置は決定しておりません。ご希望に添えない場合もあります。公演日、公演時間が2つ以上ある演目は、必ず希望日時（番号）をご記入ください。
- ◆ **締切** 1月25日（木） <午後5時必着>
- ◆ **通知** 当選者には公演日に間に合うようにチケットとコンビニ払込書を簡易書留にて送ります。発送日は公演ごとに異なります。当落通知はしません（当落のお問い合わせは2/9以降にお願いします）。
- ◆ **キャンセル** 締切後のキャンセル・変更はできません。また、チケットを紛失した場合も再発行できません。
- ◆ **託児サービス** 利用補助 詳しくは「利用ガイド」P30をご覧ください。
- ◆ **その他** ご了承にあたり各公演や会場ホームページなど事前に最新情報をご確認ください。

ミュージカル 『スウィーニー・トッド フリート街の悪魔の理髪師』

① 3/16(土) 12:30 ② 3/16(土) 17:30
 *アフタートークショーあり

① S席指定 11,200円
 (一般料金 15,000円)

② S席指定 10,700円
 (一般料金 14,500円)

※日程により金額が違います。

会場：東京建物 Brillia HALL (池袋)

枚数：各回10枚(一会員2枚まで)

*未就学児入場不可
 2007年の初演以来タッグを組む宮本亜門 × 市村正親 × 大竹しのぶによる伝説的作品が8年ぶりの再演。舞台は18世紀末のロンドン。無実の罪で流刑された男が「スウィーニー・トッド」と名を変え街に戻り、商売道具のカミソリを手に、悪夢のような復讐劇を始める。
 演出：宮本亜門 出演：市村正親 大竹しのぶ ほか



KERA CROSS 第五弾 骨と軽蔑

3/9(土) 18:00

全席指定 9,500円
 (一般料金 12,500円)

会場：日比谷シアタークリエ (日比谷)

枚数：10枚(一会員2枚まで)

*未就学児入場不可

作・演出：ケラリーノ・サンドロヴィッチ
 出演：宮沢りえ 鈴木杏 犬山イヌコ 堀内敬子 水川あさみ 峯村リエ 小池栄子



スーパー歌舞伎 『ヤマトタケル』

① 2/19(月) 11:00
 ② 2/21(水) 16:30
 ③ 3/ 2(土) 16:30
 ④ 3/ 5(火) 11:00

1等席指定 11,000円
 (一般料金 16,500円)

会場：新橋演舞場 (東銀座)

枚数：各回10枚(一会員2枚まで)

出演：【2月】ヤマトタケル役：中村隼人
 【3月】ヤマトタケル役：市川團子

※その他の役役については公式ホームページをご確認ください。



福田こうへい特別公演

① 3/17(日) 12:00 ② 3/30(土) 11:00

S席指定 8,000円
 (一般料金 12,500円)

会場：明治座 (人形町 水天宮)

枚数：各回10枚(一会員2枚まで)

*未就学児入場不可

第一部 鯉名の銀平「雪の渡り鳥」
 原作：長谷川伸
 脚色・演出：池田政之
 出演：福田こうへい 桜木健一 蒼木陣 飯窪春菜

第二部 福田こうへいコンサート2024



宝塚歌劇 星組公演 『RRR×TAKA"R"AZUKA〜√Bheem〜(アールアールアール ハイ タカラヅカ〜ルートビーム〜)』

3/16(土) 15:30

S席指定 7,800円
 (一般料金 9,500円)

会場：東京宝塚劇場 (日比谷・有楽町)

枚数：30枚(一会員2枚まで)

*3歳以上有料
 *チケットの送付は2月中旬以降になります。

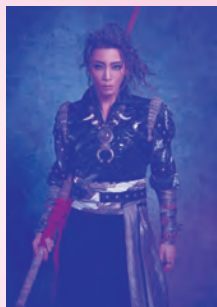

ズーラシアンフィルハーモニー 管弦楽団 大演奏会♪

3/2(土) 14:00

S席指定 2,800円
 (一般料金 4,500円)

会場：かつしかシンフォニーヒルズ
 モーツァルトホール (青砥)

枚数：10枚(一会員4枚まで)

*公演時間：約100分(休憩20分込)
 *3歳以上有料(3歳未満は大人1名におひとりまで膝上可)
 0歳から入れます！みんなで動物たちの音楽会を楽しもう♪

予定曲目：ズーラシアンプラス・ファンファーレ チョッキンチョコキンハイドン
 塔の上のラプンツェルメドレー ウィラーマン トロカカミロ ほか

出演：オルコット ズーラシアンプラス ことふえパピヨン 白ヤギさんと黒ヤギさん
 クラリキヤット 黒うさぎ 弦うさぎとその仲間たち ほか

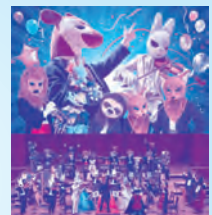

月例 三三独演 2024

3/15(金) 19:00

全席指定 2,800円
(一般料金 3,800円)

会場：イイノホール (霞が関・虎ノ門)

枚数：10枚 (一会員2枚まで)

*未就学児入場不可

柳家三三が毎月開催、予告の演目に加えて一席～二席を口演！
3月「つる」
出演：柳家三三



かめあり亭 第74弾！ ピーチスワン 春はあけぼの！

3/16(土) 14:00

全席指定 2,500円
(一般料金 3,700円)

会場：かめありリリオホール
(亀有)

枚数：10枚 (一会員2枚まで)

*未就学児入場不可

斬新奇抜の新作落語と型破りな古典落語の二人
白鳥・白酒のブラックな笑いをお楽しみに！
出演：演目 三遊亭白鳥：ラーメン千本桜
桃月庵白酒：寝床 ほか一席



心に染み入る音色ー深化するピアノズム 牛田智大 ピアノ・リサイタル

3/22(金) 19:00

S席指定 5,000円
(一般料金 7,000円)

会場：東京オペラシティ
コンサートホール (初台)

枚数：8枚 (一会員2枚まで)

*未就学児入場不可

曲目：モーツァルト：ピアノ・ソナタ 第4番
シューマン：クライスレリアーナ
ショパン：即興曲 第1番～第3番
ピアノ・ソナタ 第3番



©Ariga Terasawa

～芸劇ランチコンサート～ 名曲リサイタル・サロン 第29回「田部京子」

3/6(水) 11:00

全席指定 1,500円
(一般料金 2,400円)

会場：東京芸術劇場
コンサートホール (池袋)

枚数：10枚 (一会員2枚まで)

*5歳以上入場可

数々のコンクールでも輝かしい実績を誇る日本を代表する実力派ピアニスト・田部京子の登場です。お届けする曲目は、デビュー以来弾き続け、多くのCDにも残してきた愛すべき小品ばかりです。純粹に素直に心地よいコンサートになることをお約束します。
出演：田部京子 (ピアノ)
ナビゲーター：八塩圭子



©Akira Muto

ジェイク・シマブクロ GRATEFUL TOUR IN JAPAN 2024

3/8(金) 18:30

全席指定 5,600円
(一般料金 7,900円)

会場：かつしかシンフォニーヒルズ
モーツァルトホール (青砥)

枚数：10枚 (一会員2枚まで)

*未就学児入場不可

9月に最新アルバム「GRATEFUL」をリリースし、ジェイクが大好きな日本にバンドとともに帰ってきます。
ジェイクと楽しいひとときを過ごせば、今までより優しくなっている自分を再発見することでしょう！



ベイベーブーコンサート2024 ～春の麗の浅草公会堂～

3/9(土) 12:30

全席指定 3,500円
(一般料金 5,000円)

会場：浅草公会堂 (浅草)

枚数：10枚 (一会員2枚まで)

*未就学児入場不可



三波春夫 生誕100年特別企画 三波春夫メモリアルコンサート

3/13(水) 15:00

全席指定 4,900円
(一般料金 10,000円)

会場：NHKホール (原宿・明治神宮前)

枚数：10枚 (一会員2枚まで)

*未就学児入場不可

歌謡界に数々の金字塔をうちたてた、国民的歌手・三波春夫。いまだに多くの人々を魅了するその歌藝の真骨頂は「長編歌謡浪曲」豪華に歌い語る「忠臣蔵」の絵巻！
そして豪華出演陣によるスペシャルステージにもご期待！
第1部：長編歌謡浪曲絵巻～「大忠臣蔵」より～
第2部：熱唱！ オンステージスペシャル
出演：五木ひろし 三山ひろし 市川由紀乃 辰巳ゆうと 東京力車



石川さゆりコンサート 「有楽町のさゆりさん。」 ドレスと、着物で、逢いましょう。

①3/12(火) 14:00

②3/13(水) 12:00

S席指定 5,000円
(一般料金 7,500円)

会場：I'M A SHOW (有楽町
マリオン別館 7F) (有楽町)

枚数：各回10枚 (一会員2枚まで)

*未就学児入場不可

出演：石川さゆり



遊園地フリーパス 販売中!



東武動物公園 1日フリーパス

利用期間	令和6年2月29日(木)まで 令和6年3月は利用できません。
料金	1枚 2,200円 (大人・小人共通) ※3歳未満無料
販売枚数	一会員 年度内 20枚 まで (完売を持って販売終了) *すでに10枚購入された方も、さらに10枚購入できます。
その他	*営業時間、イベントなどホームページにてご確認ください。 https://www.tobuzoo.com



東京ドーム得10チケット [後期券]

利用期間	令和6年3月31日(日)まで
料金	1冊(10ポイント) 2,700円 (大人・小人共通)
販売枚数	一会員 前期・後期合わせて10冊まで
その他	☆得10チケットは東京ドームの施設で利用できるポイントブックです。 *各施設の営業時間は下記ホームページにてご確認ください。 https://www.tokyo-dome.co.jp



《広告》 ゆう指定店 株式会社 孝行舎



区民のお葬式

「区民のお葬式」は「火葬式(直葬)」と「1日葬」に特化した安心価格のプランです。

町屋斎場・四ツ木斎場・谷塚斎場・下記ホールで施行できる新プランです!!

福祉葬
承ります

式を行わない火葬のみ 通夜を行わない1日のお葬式

広告の金額は2024年1月現在のものです。内容は予告なしに変更する場合があります。

火葬式
プラン
128,000 税抜
円~
(税込 140,800 円~)

1日葬
プラン
258,000 税抜
円~
(税込 283,800 円~)

火葬料・斎場代金は別途かかります。その他、各ご葬家によって違って来る品目は、別途必要になる場合がございます。詳しくはお気軽にお問い合わせください。

安心価格

10名前後の家族葬用
提携ホールも
ご案内できます

一般葬・大型葬・2日葬も
通常プランにて承っております。



足立区勤労福祉
サービスセンター会員様
さらに**10%OFF**
(プラン料金から)

※必ず初回 TEL 時に「ゆう会員」様であることをお伝えください。
事後の場合、割引のご対応が出来かねる場合がございます。

- 詳しくはお問い合わせください -

株式会社 孝行舎

足立区役所に最も近い葬儀社

<http://koukousya.co.jp/> 〒120-0011 東京都足立区中央本町 1-19-2

はい こうこう しゃ
フリーコール 0120-81-5548

24時間365日受付 (深夜・早朝間わず寝台車がお迎えにまいります)