

From ゆう
◎ 3月10日発行2019年
3月号

5月のバスツアー

金田海岸の潮干狩りとスパ三日月龍宮城

ゆうバスツアーの中でも大人気!

さわやかな日差しの中、潮風に触れながら潮干狩りをお楽しみください。海岸に隣接した『スパ三日月龍宮城』では、ゆう会員専用の昼食会場で和・洋・中華のランチバイキングをゆっくりご堪能いただけます。



日程	2019年5月18日(土)			募集	80名 ※雨天決行 (最少催行人数35名)		
時間	出発:足立区役所 午前7時30分			帰着:足立区役所 午後5時頃			(交通事情により帰着時間が変わります。)
旅行代金		会員	家族	関係者	 写真はイメージです		
	大人(中学生以上)	7,900円	8,900円	9,900円			
	こども(3歳~小学生)	——	7,500円	8,500円			
<p>※3歳以下のお子様は、バス席なしで昼食も大人の方と一緒にであれば無料となります。 バス席を御希望の場合は別途料金が必要となります。詳しくは旅行会社へお問合せください。 ※会員・家族の旅行代金は補助金を差し引いた金額です。家族とはゆうに家族登録済の会員の配偶者・子・実父母です。 ※キャンセル料は基本料金9,900円をもとに旅行会社の基準により算定されます。 ※参加費には、バス代(高速・駐車場代を含む)、昼食代、探貝料(大人2kg 小人1kg)・貸熊手・網・入浴、アクアパーク(要水着)利用料および諸費用を含みます。</p>							
行程	足立区役所→首都高速道・アクアライン→海ほたるPA(休憩)→木更津・金田IC→金田海岸(潮干狩り)→スパ三日月龍宮城(昼食・スパ温泉入浴)→木更津・金田IC→房総「四季の蔵」(買い物)→足立区役所・北千住(日光街道) ※荒天により潮干狩りができないときは、潮干狩り分の実費をお返して行く先を変更する場合があります。						
申込み先	●ハガキ送付先 〒336-0018 さいたま市南区南本町2-20-15-205 ●FAX送付先 048-832-3103 国際急行株式会社 さいたま営業所「ゆう」係 担当 山崎						
申込方法	●FAX・ハガキに下記①～⑤を全て明記の上、「申込み先」へ送付してください。 ①旅行名「ゆう初夏のバスツアー」 ②会員番号 ③氏名・年齢 ④住所 ⑤日中連絡のつく電話番号 ⑥参加者全員の氏名・年齢・申込区分(会員・家族・関係者)						
締切	3月29日(金) 必着 ※申込み多数の場合は抽選となります。結果及び詳しい旅行通知は4月15日発送予定						
お問合せ	☎048-832-3101 平日午前9時30分～午後5時30分(電話での申込はできません)						
その他	●この旅行は、(国際急行観光(株)さいたま営業所)と参加者個人との契約で行われます。参加者個人の責任で手続きをお願いします。 ●旅行の内容、旅行代金の支払い、キャンセル等についてのお問い合わせは、旅行会社にお問い合わせください。 ●最少催行人数(35名)に満たない場合は、中止となります。旅行会社が10日前までに連絡をいたします。						

◇旅行企画・実施 国際急行観光(株)さいたま営業所 観光庁長官登録旅行業第1199号 総合旅行業務取扱管理者 山崎 康司

◇利用バス会社 東京バス(他同等クラス)

Fromゆう3月号と一緒に

「利用補助券セット2019」が
同封されております。

※配送終了後の再発行はできませんので、必ず内容をご確認ください!

ゆうの窓口・事務所が移転しました。

注意！！ 電話番号・FAX番号が変わりました。

— 移転先 —

〒120-8575
足立区千住1-5-7
(あだち産業センター2階)

新電話番号

03-6812-0871

新FAX番号

03-3881-8052



あだち産業センター2階
(サービスセンターゆう)

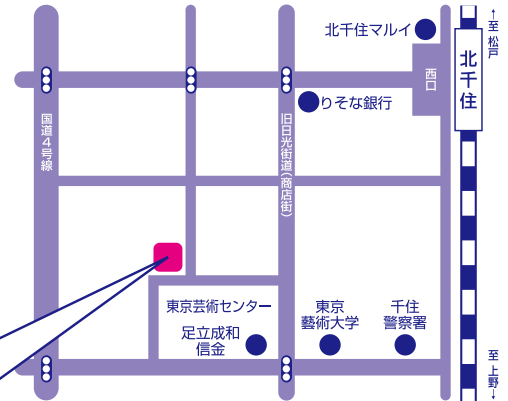

— 土日・夜間のチケット受け取りについて —

事務所移転により綾瀬の足立区勤労福祉会館1階受付での受け取りができなくなりました。

土日・夜間のチケット受け取りは、あだち産業センター1階で、引き続き利用できますので、チケットのお申込みの際にお申し出ください。

ゆう
会員拡大
キャンペーン

現在、ゆうに加入されている事業所で
H31年3月22日までに
追加入会していただくと
入会金無料&記念品を進呈!

※記念品は足立区内共通商品券又はクオカードから選択

お電話いただければ、手続書類をお送りします。

問合せ先 **TEL03-6812-0871 FAX03-3881-8052**

“ゆう”窓口でもお手続きできます!

会費をお支払いいただいた段階で、入会となります。(入金の確認には3営業日程度必要となります。)

※過去3年以内に“ゆう”に加入したことがある方はキャンペーンの対象となりません。

※キャンペーン期間中に入会手続きが完了された方が対象となります。

申込方法は各種イベントごとに異なりますので、イベントの詳細をご確認ください。

【窓口販売】「北千住駅」下車 「あだち産業センター」2階

【ハガキ申込】専用ハガキは利用補助券セットに同封。普通のハガキでも記入漏れがなければOK!

〒120-8575 足立区千住1-5-7 あだち産業センター2階 足立区勤労福祉サービスセンターゆう宛

【FAX申込】**03-3881-8052**「利用ガイド2018」P. 93の専用FAX申込用紙をお使いください。

【電話申込】**03-6812-0871**【営業時間】平日：午前9時～午後5時 第四土曜日：午前9時～午後4時

【ホームページ申込】<http://www.yuu.or.jp/>

※3月の土曜営業は、23日(9:00～16:00)です。

●今月号に同封しました「利用補助券セット2019」の利用について

健康ランド利用補助券は【黄緑色・券上段に「2019」と表記のあるもの】6枚、レジャー施設利用補助券【うす黄色・券上段に「2019」と表記のあるもの】12枚で2020年3月31日まで利用できる補助券です。契約施設をご利用の際にお使いください。再発行はしませんので、大切に保管してください。

新入・若手社員研修 ～社会人としての基礎力アップ～

社会人としての基本動作（表情や態度など）や電話対応、ホウ・レン・ソウ（報告・連絡・相談）の基本と重要性、職場でのコミュニケーション能力の向上など、これから社会人として活躍するための基礎力を講義とグループワークを通して身につけていただきます。

※参考－研修内容は新入社員から入社3年目程度の社員向けの研修となっています。

～ 過去に受講された方の声 ～

- ・私は人とコミュニケーションをとるのが得意ではないのですが、とても楽しく勉強になりました。
- ・社会人になってまだ2カ月も経ってない自分にも大変勉強になりました。
- ・いろいろな業種の方のお話を聞くことができ楽しかった。

日 時	平成31年4月24日（水）	募集人数	30名
参加費	会員 2,000円 会員以外 4,000円 ●参加費には、研修代、資料代が含まれています。昼食は参加者負担です。		
セミナー日	●研修場所 あだち産業センター 3階交流室 足立区千住1-5-7（北千住駅西口から徒歩7分～10分） ●研修時間 午前9時30分～午後4時30分（正午～午後1時は昼食休憩） ●研修内容 ・ビジネスマナー①（表情・態度・身だしなみなど） ・ビジネスマナー②（電話対応） ～ 昼食（各自用意） ～ ・ホウ・レン・ソウ（報告・連絡・相談）の基本と重要性など ・コミュニケーションにおける心構えや相手との信頼関係など ●講師 株式会社インソース 大塚 友子氏		
申込方法	ハガキ/FAX/ホームページにて、下記の必要事項を明記して、サービスセンター☎へお申込みください。 ①事業名「新入・若手社員研修」②代表者の会員番号・事業所名・会員氏名 ③参加者全員の氏名・年齢・職種・勤務年数 ※職種は、営業・事務・サービス・販売・土木・製造など具体的に記入してください。 ※複数の会員様が申込まれる場合はそれぞれの会員番号をご記入ください。		
締 切 日	4月5日（金）《午後5時必着》※先着順での受付となります。		
通知・支払	4月10日（水）頃に通知書と一緒に送付する払込票にて、到着後一週間以内にお支払ください。		

食事チケット ご案内中です

- 帝国ホテル ～平成31年3月31日まで 詳しくは「From☎」1月号をご覧ください。
- 横浜ベイホテル東急 ～平成31年3月31日まで 詳しくは「From☎」1月号をご覧ください。

4月1日から使える!

遊園地フリーパス(日付指定なし) 3月22日(金)販売開始



ゆう
窓口



ホームページ

新年度(4月1日)から利用できる遊園地フリーパスを3月22日(金)より販売を開始します。
※申し込みの際は「2019年度分」とご記入ください。

なお、販売開始前にお申し込みいただいた場合も、発送は3月22日になります。

東武動物公園 1日フリーパス [通年券]

有効期間	4月1日から2020年3月31日まで
販売枚数	一会員あたり年度内20枚まで ※1回の購入は10枚まで可
料 金	1枚 1,400円 (大人・小人共通) 要3才以上



としまえん 1日フリーパス [前期券]

有効期間	4月1日から2019年9月30日まで
販売枚数	一会員 前期・後期ごと10枚まで
料 金	1枚 2,200円 (大人)、1,200円 (小人) 要3才以上
	このチケットでは、プールの利用はできません。 ※プール開設中の「夏の1日券」はFrom ゆう5月号で募集予定



西武園ゆうえんち 1日フリーパス [通年券]

有効期間	4月1日から2020年3月31日まで
販売枚数	一会員あたり年度内10枚まで
料 金	1枚 800円 (大人・小人共通) 要3才以上



東京ドーム得10チケット [前期券]

有効期間	4月1日から2019年9月30日まで
販売枚数	一会員前期・後期合わせて10冊まで
料 金	1冊 (10ポイント) 2,200円 (大人・小人共通)
そ の 他	アトラクションズワンデーパスポートに引換えて利用。 東京ドームホテル「リラッサ」のランチバイキング、 ボウリング、アソボーン、ローラースケートアリーナ等 東京ドームの施設で利用できるポイントブックです。



スパリゾート・ハワイアンズ入場券(2019年度)販売開始 ～2019年度利用分から入場券が変わります!～



- 変更点① 入場券のサイズが、**A4サイズ** (大きく) になります。
- 変更点② 利用期間が4月1日～3月31日の**1年間**になります。
- 変更点③ 一会員あたりの購入限度枚数が**10枚** (年度内) になります。



販売開始	3月22日(金) から ※販売開始前にお申込みいただいた場合も発送は3月22日になります。
利用期間	4月1日(月) から2020年3月31日(火) まで
販売枚数	一会員 年度内 10枚まで 完売をもって販売終了
申込方法	<ul style="list-style-type: none"> ● ゆう窓口 ● 電話 / ハガキ / FAX / ホームページから会員番号・氏名・チケット名・枚数・送付先(自宅 or 勤務先)を明記してお申込みください。
料 金	1枚 700円 (大人通常料金 3,500円) ※3歳以上から有料 (幼児通常料金 1,600円)
そ の 他	<ul style="list-style-type: none"> ● チケットは随時発送いたします。 ※チケット申込後のキャンセル・枚数変更はできません。 ● 宿泊施設をご利用の方は直接「予約センター」へお申込みください。宿泊の場合、入場券は1泊一名2枚(2泊の場合 一名3枚)必要となります。(詳しくは ゆう利用ガイドをご覧ください)

《広告》株式会社 孝行舎

足立区役所に
最も近い葬儀社

～「ありがとう」を花せる
お葬式～

ご家族様の想いをカタチに…
ご予算やご要望をお聞かせください
ご相談・ご質問だけでもかまいません

足立区勤労福祉
サービスセンター会員様
ご優待あり☑
孝行舎葬儀セット金額より
10%OFF

※必ず初回TEL時に「ゆう
会員」様であることをお伝
えください。事後の場合、
割引のご対応ができかねる
場合がございます

福祉葬

生活保護
受給者様対象
～心を込めてお手伝い
いたします～
0円

直 葬

通夜・告別式を
行わないプラン
ゆう会員様 優待価格
198,000円 (税抜)
通常価格 220,000円(税抜)

一日葬

告別式のみを
行うプラン
ゆう会員様 優待価格
351,000円 (税抜)
通常価格 390,000円(税抜)

家族葬

通夜・告別式を
行うプラン
ゆう会員様 優待価格
495,000円 (税抜)
通常価格 550,000円(税抜)

プランにより生花祭壇・お棺(きれいな布張棺)・収骨容器・寝台車・納棺師・ドライアイス・各手続き代行・
遺影写真・霊柩車・仏具・白木位牌・枕飾り・骨飾りなど、最低限必要な品目が入っています

お住まいの地域や人数(会場)、お料理・返礼品などご要望によって価格差が大きい品目は、各ご葬家の意向に沿う内容をご提案させていただいております



株式会社 孝行舎

<http://koukousya.co.jp/>

〒120-0011 東京都足立区中央本町1-19-2 (足立区役所横)

深夜・早朝でもご遠慮なくお電話下さい
24時間365日受付 寝台車がお迎えにまいります



はい、こうこうしゃ
0120-81-5548

潮干狩り券販売開始!



潮干狩り券を販売します。!!
お好きなときにご家族やお友達とお楽しみください。

利用期間	3月21日(木・祝)から7月21日(日)まで	
場所	千葉県木更津市江川海岸 http://www.egawa-gyokyou.or.jp ☎0438-41-2234(代) 江川漁業協同組合 [P] 有(無料)	
販売期間	ゆう窓口 3月8日(金)から7月19日(金)まで ハガキ・ホームページ 7月8日(月)午後5時必着 ●チケットは随時発送します。	
料金	大人(中学生以上) 1,300円(一般1,800円) 子供(4歳~小学生) 700円(一般900円) ※採貝大人2kg、子供1kgまで無料(超過料金…1kgにつき900円)	
枚数	1会員6枚まで	



2019年 潮見表 赤字は、日曜・祝・祭日、青文字は土曜日

下記の時間帯が潮干狩に適しますが、当日の気象条件により多少変化します。
※印の日は、潮干狩はできません。

3月						21(祝)	22(金)	23(土)	24(日)	25(月)	26(火)	27(水)	28(木)	29(金)	30(土)	31(日)
						10:00 ~ 12:00	10:30 ~ 13:00	11:00 ~ 14:00	11:30 ~ 14:30	12:00 ~ 15:00	13:00 ~ 16:00	※	※	※	※	※
4月	1(月)	2(火)	3(水)	4(木)	5(金)	6(土)	7(日)	8(月)	9(火)	10(水)	11(木)	12(金)	13(土)	14(日)	15(月)	16(火)
	※	※	※	※	10:00 ~ 12:30	10:30 ~ 13:00	10:30 ~ 13:30	11:00 ~ 14:30	11:30 ~ 15:00	12:00 ~ 15:30	13:00 ~ 16:00	※	※	※	※	※
5月	17(水)	18(木)	19(金)	20(土)	21(日)	22(月)	23(火)	24(水)	25(木)	26(金)	27(土)	28(日)	29(祝)	30(休)		
	※	9:00 ~ 11:30	9:00 ~ 12:30	9:30 ~ 13:30	10:00 ~ 14:00	10:30 ~ 14:30	11:00 ~ 15:00	12:00 ~ 15:30	13:00 ~ 16:00	※	※	※	※	※		
6月	1(祝)	2(休)	3(祝)	4(祝)	5(祝)	6(振)	7(火)	8(水)	9(木)	10(金)	11(土)	12(日)	13(月)	14(火)	15(水)	16(木)
	※	※	9:00 ~ 11:30	9:00 ~ 12:00	9:30 ~ 13:00	10:00 ~ 13:30	10:00 ~ 14:30	11:00 ~ 15:00	11:00 ~ 15:30	11:30 ~ 16:00	12:30 ~ 16:00	※	※	※	※	※
7月	1(土)	2(日)	3(月)	4(火)	5(水)	6(木)	7(金)	8(土)	9(日)	10(月)	11(火)	12(水)	13(木)	14(金)	15(土)	16(日)
	8:30 ~ 11:30	8:30 ~ 12:00	9:00 ~ 13:00	9:30 ~ 13:30	10:00 ~ 14:30	10:30 ~ 15:00	11:30 ~ 15:30	12:30 ~ 16:00	14:00 ~ 16:00	※	※	※	※	※	8:00 ~ 10:00	8:00 ~ 11:30
8月	17(月)	18(火)	19(水)	20(木)	21(金)	22(土)	23(日)	24(月)	25(火)	26(水)	27(木)	28(金)	29(土)	30(日)		
	9:00 ~ 13:00	9:30 ~ 13:30	10:00 ~ 14:30	10:30 ~ 14:30	11:30 ~ 15:00	12:30 ~ 15:30	※	※	※	※	※	※	※	8:00 ~ 10:30		
9月	1(月)	2(火)	3(水)	4(木)	5(金)	6(土)	7(日)	8(月)	9(火)	10(水)	11(木)	12(金)	13(土)	14(日)	15(祝)	16(火)
	8:00 ~ 12:00	8:30 ~ 12:30	9:00 ~ 13:30	9:30 ~ 14:30	10:30 ~ 15:00	11:30 ~ 15:30	12:30 ~ 16:00	※	※	※	※	※	※	7:30 ~ 10:00	7:30 ~ 11:00	8:00 ~ 12:00
10月	17(水)	18(木)	19(金)	20(土)	21(日)											
	9:30 ~ 13:30	10:00 ~ 14:00	10:30 ~ 14:00	11:30 ~ 14:30	12:00 ~ 14:30											

サンシャイン水族館 前売券発売!



“天空のオアシス”をコンセプトに掲げるサンシャイン水族館。

子どもから大人まで年齢を問わない水族館の魅力でもある、多種多様な生き物の生命の営みをみせること、アミューズメント機能としてのエンタテインメント性などは維持しつつ、全く新しい非日常空間として「癒し」「安らぎ」「くつろぎ」、そして「ココロ動かす、発見」を提供する、“大人にも満足いただける”水族館。ペンギンが都会の空を飛ぶように泳ぐ姿を見ることができる「天空のペンギン」水槽や、各種パフォーマンスなど見どころ満載です。

☆「限定200枚」申込多数の場合は抽選です ☆チケットの発送は3月末を予定

利用期間	9月30日(月)まで	募集枚数	一会員4枚まで(限定200枚)
申込方法	<ul style="list-style-type: none"> ●ハガキ/FAX/ホームページで、会員番号・会員氏名・チケット名・枚数・送付先(自宅or勤務先)を明記のうえお申込みください。 ●募集枚数を超えた場合は抽選になります。落選の通知はいたしません。(抽選結果は、4月1日(月)から電話にてお問い合わせください。) 		
販売価格	大人(高校生以上) 1,600円(通常2,200円) こども(小中学生) 900円(通常1,200円) 幼児(4歳以上) 500円(通常700円)		
申込期限	3月22日(金)午後5時必着		
発送	当選された方には、3月末までに払込用紙と一緒にチケットを発送いたします。代金はチケット到着後1週間以内にお支払いください。		
その他	<ul style="list-style-type: none"> ●申込期限後のキャンセル・枚数変更はできません。チケット送付後の紛失等による再発行はできません。 ●営業時間・休館日はサンシャイン水族館ホームページでご確認ください。 ●特別営業時等のご利用できません。 ●前売券の転売・譲渡は禁止です。 		

国立能楽堂 第三十六回 能楽鑑賞教室



日本の伝統芸能“狂言”“能”、興味はあるけどちょっと難しそう・・・というあなたへ! 数ある演目の中から鑑賞教室に適した名作をセレクトし、能楽師による解説付きで本格的な舞台をたっぷりご覧いただけます。

国立能楽堂は全席ファーストクラス～日本で初めてパーソナルタイプの座席字幕システムを取り入れ、鑑賞をサポートします。ぜひ、日本の伝統文化に触れてください。



開催日時	6月28日(金) 開演 午後2時		
会場	国立能楽堂(JR中央・総武線千駄ヶ谷駅下車徒歩5分)		
演目	解説 能楽の楽しみ 狂言 文山立(大蔵流) (シテ・交互出演) 大蔵基誠ほか 能 船弁慶(観世流) (シテ・交互出演) 観世鏡之丞ほか プログラムは無料配布いたします。		
募集人員	10名 ※一会員2枚まで		
申込方法	ハガキ/FAX/ホームページで、会員番号・会員氏名・チケット名・枚数・送付先(自宅or勤務先)を明記してお申し込みください。		
申込期限	3月25日(月)午後5時必着	販売価格	正面席 2,100円(一般料金 3,100円)
申込多数の場合	<ul style="list-style-type: none"> ●申込多数の場合には抽選です。当落については4月8日(月)以降電話にてご照会ください。 ●当選された方には5月下旬までにチケットを発送しますので、到着後1週間以内に同封のコンビニ払込票にてチケット代をお支払いください。なお、落選の方への通知はいたしません。 		



味の宅配便《静岡県 川根の新茶》



新茶の季節となります。今年も、銘茶の産地静岡県南アルプスの麓、川根本町から摘みたての香り高い新茶をお送りします。

商品	新茶詰め合わせ (A) 高級川根茶300g (八十八夜摘み煎茶 100g 2本・特深蒸し茶 100g 1本) (B) 特選川根茶600g (特選煎茶 200g 2本・上深蒸し茶 200g 1本)	
料金	(A) 2,700円(税・送料込) 一般料金 3,888円(税・送料込) (B) 3,400円(税・送料込) 一般料金 4,644円(税・送料込)	(A)  化粧箱入り (B)  箱なし
商品発送	(A) 5月中旬ころ (B) 5月下旬ころ ●(A)と(B)両方お申し込みの方は、5月下旬ころとなります。 ●商品の発送は、お茶の摘み取り時期により前後いたします。	
申込方法	ハガキ/FAX/ホームページにて①～⑤を明記の上、お申込みください。 ①味の宅配便「お茶」 ②会員氏名 ③会員番号 ④送り先 ⑤口数 ●送り先の書き方 ご本人用の場合・・・「自宅」または「勤務先」 ご本人以外の場合・・・送付先の「郵便番号・住所・氏名・電話番号」 ●口数の書き方 送り先ごとに(A)(B)それぞれの口数をお書きください	
申込口数	(A)(B)合わせて一会員2口まで	
締切	4月8日(月)午後5時必着 ●締切日後の口数変更キャンセルはできません。	
料金支払	4月11日(木)頃送付の振込票にて、到着後1週間以内にお支払いください。	



☆☆「美術展チケット」4月発売予定 ☆☆☆



取扱い開始4月1日(月)から【ただし、ホームページは4月5日(金)午後1時から】※各美術展の詳細は4月号でご案内します。

チケット名	会場	開催日程
日本美を守り伝える TSUMUGU プロジェクト 特別展 御即位 30年記念 両陛下と文化交流ー日本美を伝えるー	東京国立博物館 本館特別4・5室(東京・上野公園)	3月5日(火) ～4月29日(月・祝)
日本美を守り伝える TSUMUGU プロジェクト 特別展 美を紡ぐ日本美術の名品 ー雪舟、永徳から光琳、北斎までー	東京国立博物館 本館特別4・5室(東京・上野公園)	5月3日(金・祝) ～6月2日(日)
特別展 国宝 東寺ー空海と仏像曼荼羅	東京国立博物館 平成館(東京・上野公園)	3月26日(火) ～6月2日(日)
大哺乳類展2	国立科学博物館(東京・上野公園)	3月21日(木・祝) ～6月16日(日)
クリムト展 ウィーンと日本1900	東京都新美術館 企画展示室(東京・上野公園)	4月23日(火) ～7月10日(水)

《広告》シアター1010

良い街には、
良い劇場がある。

創造文化のターミナル
シアター1010

劇場以外の施設も充実

気軽にお手頃価格でご利用いただけます。
●ギャラリー ●稽古場1・2 ●講義室1・2
●視聴覚室 ●アトリエ ●音楽練習室1・2
足立区シアター1010指定管理者
(共立・キョードー東京・大星ビル管理共同事業体)

TOUGETSUAN
HAKUSHU
DOKUENKAI



桃月庵白酒
独演会 ～酔わせて魅せます！～

一年ぶりの千住落語会、今回は桃月庵白酒独演会！
たっぷり満足「不動坊」ほか二席。初夏の千住で落語三昧！

2019年3月2日(土)10:00～ 一般発売開始
◆窓口販売・予約引取開始3月4日(月)～
全席指定 ¥3,500(税込) ※フレンズ会員割引あり
※未就学児のご入場はできません。

5/2019年
30
木

開場
18:30
開演
19:00

千住
落語会

お問合せ TEL:03-5244-1010 URL:http://www.t1010.jp/ チケットセンター TEL:03-5244-1011(10:00～18:00)

東京ドーム プロ野球巨人戦チケット (前回募集分)



◆3月15日(金) 午前10時から電話受け付けを開始(先着順)します。

日 程	4/2	4/3	4/30	5/1	5/2	5/10	5/11	5/12	5/14	5/15	5/23	5/24	5/26	
	(火)	(水)	(火・休)	(水・祝)	(木・休)	(金)	(土)	(日)	(火)	(水)	(木)	(金)	(日)	
対 戦	阪神	阪神	中日	中日	中日	ヤクルト	ヤクルト	ヤクルト	阪神	阪神	DeNA	広島	広島	
券 種	チームシート	完売	2	完売	1	完売	完売	完売	2	完売	2	1	完売	2
	スカイ4	1	1	1	完売	1	1	1	1	1	1	完売	1	1
開始時間	午後6時	午後6時	午後1時	午後2時	午後2時	午後6時	午後6時	午後2時	午後6時	午後6時	午後6時	午後6時	午後2時	

※原稿締切の都合で、受付開始日にチケットの無いものもあります。[2月21日現在の残券情報です]

- ◎料 金 A:チームシート 1セット(2席) 12,000円(1階・1塁側指定席)
B:スカイ4 1セット(2席) 6,000円(2階・1塁側指定席)
- ※ 今シーズンは「チームシート」2セット、「スカイ4」1セットの保有です。
- ◎枚 数 同日の試合 一会員1セット(2席)とします。
- ◎注 意 申込み後のキャンセルや変更はできません。

映画鑑賞券「TOHOシネマズパスポートチケット」(前期分)を発売開始!



通年販売 前期・後期それぞれ5枚までご購入できます。どうぞご利用ください。

販売開始	3月22日(金) から ※販売開始前にお申込みいただいた場合も、発送は3月22日になります。
利用期間	2019年4月1日(月) から9月30日(月) まで
販売枚数	一会員 前期・後期それぞれ5枚まで (前期2,700枚、後期2,500枚各限定。 完売をもって販売終了)
申込方法	●ゆう窓口 ●電話/ハガキ/FAX/ホームページから、会員番号・会員氏名・チケット名・枚数・送付先(自宅or勤務先)を明記してお申し込みください。
料 金	1枚1,100円 大人・小人共通(一般価格1,800円【大人】)
そ の 他	●チケット1枚につき、1作品の鑑賞が出来ます。 ●各種割引との併用はできません。 ●特別興行作品など一部ご利用できないものがあります。●現金との交換、返金及び再発行はできません。 ●施設によって休業日が違いますので、ご確認のうえご利用ください。

Information

●平成31年度「入学祝金」は4月1日から受付開始!

今年の4月に小・中学校へ入学されるお子様がいらっしゃる会員の方に「入学祝金」が給付されます。家族登録のある該当者の方には4月上旬にご自宅あてに通知を郵送します。受付開始は4月1日(月)からです。

3月中の受付はできません。(平成31年3月2日(土)までに入会された方が給付対象です)

※家族登録がまだの方は「変更届」にてお届けください。(氏名・ふり仮名・生年月日・性別・続柄を記載)

●3月末退職予定の方、退会届をご提出されましたか?

3月末に退職予定の方は、「退会届」を3月中にご提出ください。退会日は遡れないため、退会当月末を過ぎると翌月の会費もかかりますので早めの手続きをお願いします。退会日以降のチケット使用・イベント参加などはできません。申込後、退会が確認された場合は販売・参加を取り消させていただきます。

東京ディズニーランド® および東京ディズニーシー® のパスポートを1,000円引きで購入できる割引券です。
 ゆうでは、年度内に一会員2枚をお渡ししています。
 利用券1枚につきパスポート1枚が割引対象となります。



利用期間	4月1日（月）から2020年3月31日（火）まで
受付開始	3月22日（金）から（同日より郵送分も随時発送）
申込方法	直接ゆう窓口で申し出ていただくか、電話／ハガキ／FAX／ホームページで会員番号・氏名・チケット名（「2019年度分」を必ず明記のこと）・送付先（自宅or勤務先）を明記してお申込みください。
利用方法	2019年度分から利用方法が大きく変わりました。詳しくは次の記事をご覧ください。（パークチケットは、ゆう窓口では取り扱っていません。）

本利用券で購入可能なチケット

1デーパスポート、2デーパスポート、3デーマジックパスポート、4デーマジックパスポート
 シニアパスポート、スターライトパスポート、アフター6パスポート

東京ディズニーリゾート・コーポレートプログラム 「利用券」が2019年度分よりリニューアル!

コーポレートプログラム利用券がより便利に!

変更1

持ち運びに便利!

従来よりもコンパクトなサイズになります
 (サイズ: 約縦50mm × 横100mm)

変更2

事前にパークチケットをGET!

「東京ディズニーリゾート・オンライン
 予約・購入サイト」で前売券を購入できます
 ※2019年4月1日アクセス分より利用券をお使いいただけます。

変更3

自動券売機でも購入可能に!

・東京ディズニーランド、に新たに導入予定
 ・利用券もお使いいただけます
 ※東京ディズニーシー、では引き続き、窓口での対応になります。

●新利用券イメージ



二次元コード
 自動券売機利用時に
 必要となるコードです。

中面を開くとオンライン
 購入時に必要な情報が!!



個券番号
 オンライン用コード
 オンライン購入時に
 必要となるコードです。

★東京ディズニー・オンライン予約・購入サイトからチケット購入される際のご不明点等は下記のサポートデスクにお問合わせください。

※**ゆう**にお問合わせいただいてもお答えすることができません。ご了承ください。

4月1日から受付開始

東京ディズニーリゾート・オンライン予約・購入サポートデスク

TEL:045-330-0101 (受付時間 9:00~17:00 年中無休)

★今までどおり下記の場所でもご利用できます。

【当日券】 ●東京ディズニーランド（チケットブース） ●東京ディズニーシー（チケットブース）
●（宿泊者のみ）ディズニーホテル、東京ディズニーリゾートオフィシャルホテル

【前売券】 ●東京ディズニーリゾート・チケットセンター（イクスピアリ1F）
●東京ディズニーランド：ゲストリレーション・ウインドウ（園外）
●東京ディズニーシー：団体チケットブース（園外）
●ディズニーストアー（コーポレートプログラム利用券取扱い店舗）
渋谷公園通り店 八王子東急スクエア店 船橋ららぽーとTOKYO-BAY店
池袋サンシャインシティアルパ店 昭島モリタウン店 大宮アルシェ店
羽生イオンモール店 横浜そごう店 川口アリオ店 お台場アクアシティ店
ららぽーと横浜店 越谷イオンレイクタウン店 レミィ町田店

東京ディズニーリゾート・コーポレートプログラム利用券 **プレゼントキャンペーンのご案内**

「東京ディズニーリゾート・コーポレート利用券」を使ってパークチケットをご購入の上、対象期間中に東京ディズニーランド／東京ディズニーシーへご来園いただいた方に、抽選ですてきなプレゼントが当たります。

- 1 応募期間 7月12日（金）まで
- 2 対象者 **ゆう**の会員・家族
- 3 応募方法

- ① 下記の応募用紙に個券番号（利用券の右上に記載の11ケタの数字）を含む必要事項を先に記入の上、「コーポレート・プログラム利用券」（2019年度分受付中）を使って、パークチケットを購入して下さい。
- ② 応募期間内に応募用紙をパーク内のメールボックスへ投函して下さい。
※メールボックスの位置は、ガイドマップまたは東京ディズニーオフィシャルウェブサイトをご覧ください。

4 賞品

- ◆A賞 ぬいぐるみバッジ（ミッキーマウス）
 - ◆B賞 ステンレスドリンクボトル（ミッキーマウスまたはミニーマウス）
 - ◆C賞 スタンディングトートバッグ（ミッキーマウスまたはミニーマウス）
- ※当選の発表は、賞品の発送をもって代えさせていただきます。

「東京ディズニーリゾート・コーポレートプログラム利用券」プレゼントキャンペーン 応募用紙

【応募期間】 2019年4月8日（月）～7月12日（金）

【応募方法】 下記必要事項をご記入の上、期間内に東京ディズニーランド、または、東京ディズニーシーへご来園いただき、パーク内のメールボックスに投函してください。

コーポレートプログラム 団体番号	1 0 6 7	団体名	公益財団法人 足立区勤労福祉サービスセンター
コーポレートプログラム利用券（左下の発行印）4桁の数字をご記入ください。		コーポレートプログラム利用券（右下の発行印）4桁の数字をご記入ください。	
ご利用の「コーポレートプログラム利用券」印刷番号	ご購入のパークチケット番号		
パークチケットご購入前に「コーポレートプログラム利用券」の右上に記載の11ケタの番号をご記入ください。		パークチケット裏面の右上に記載の19ケタの番号をご記入ください。 ※ディズニーEチケットでご購入された場合はEチケット（プリントアウト、スマートフォン）の裏面に記載の19ケタの番号をご記入ください。	
ご住所 〒() () ()	TEL() () () ()	お名前	ご年齢
希望賞品	第1希望: 賞	第2希望: 賞	第3希望: 賞

【注意事項】

- 有人窓口で「コーポレートプログラム利用券」をご利用の際は、購入前に印刷番号をご記入ください。
 - 団体番号／団体名／「コーポレートプログラム利用券」印刷番号／ご購入のパークチケット番号が未記入の場合は無効となりますのでご注意ください。
 - メールボックスの位置は、ガイドマップまたは東京ディズニーリゾート・オフィシャルウェブサイトをご覧ください。
 - 当選の発表は賞品の発送をもって代えさせていただきます。
 - 当選の商品はご希望に沿えない場合もございます。あらかじめご了承ください。
 - ご記入いただいた個人情報、当選者への賞品の発送のみに使用させていただきます。
- 株式会社オリエンタルランドでは、個人情報の保護に関する法律に従い、個人情報管理しております。詳しくは、東京ディズニーリゾート・オフィシャルウェブサイト「プライバシーポリシー」(www.tokyodisneyresort.jp)をご覧ください。
(個人情報に関するお問い合わせ窓口) 東京ディズニーリゾート・インフォメーションセンター TEL.0570-00-8632 (お問い合わせ番号) T180006

TOKYO Disney RESORT®

©Disney コピー可

観劇・コンサート

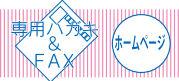

- ◆申込方法
- ◆注意
- ◆締切
- ◆通知
- ◆キャンセル
- ◆託児サービス
利用補助

ハガキ / FAX / ホームページよりお申込みください（2演目以上の申し込みはハガキ・FAXを別々に書いてください）。座席につきましては、種別のみで座席位置は決定しております。座席はご希望に添えません。転売目的のお申込みはお断りします。公演日、公演時間が2つ以上ある演目は、必ず希望日・時間（番号）をご記入ください。
3月25日（月） <午後5時必着>
 当選者の方に4月下旬までにチケットと振込用紙を簡易書留にて（公演日に間に合うよう）送ります。落選通知はいたしません。（当落のお問い合わせは4/15以降にお願いします）締切後のキャンセル・変更はできません。また、発送したチケットは再発行できません。
くうで販売した観劇・コンサートを鑑賞するために託児サービスを利用した場合に補助をします。詳しくは「くう利用ガイド2018」P38をご覧ください。

丸美屋食品ミュージカル

アニー

① 4/29(月・祝) 12:00(B) ② 5/12(日) 12:00(M)
 全席指定 **6,800円**
 （一般料金 8,500円）
 会場：新国立劇場
 中劇場（初台）
 枚数：各回10枚
 （一会員4枚まで）
 * 4歳未満入場不可。
 チケットは一人1枚必要。
 出演：岡 奈々子[チームバケツ(B)]/
 山崎 玲奈[チームモップ(M)] (Wキャスト)
 藤本隆宏 早見 優 蒼乃夕妃 ほか



千住落語会

桃月庵白酒 独演会

～酔わせて魅せます！～

5/30(木) 19:00
 全席指定 **2,500円**
 （一般料金 3,500円）
 会場：シアター1010
 （北千住）
 枚数：20枚
 （一会員2枚まで）
 * 未就学児は入場不可
 一年ぶりの千住落語会。
 今回は桃月庵白酒独演会！
 たっぷり満足「不動坊」ほか二席。初夏の千住で落語三昧！



桂文珍 大東京独演会 vol.12

4/28(日) 17:00
 全席指定 **4,000円**
 （一般料金 5,000円）
 会場：国立劇場
 小劇場（半蔵門）
 枚数：10枚
 （一会員2枚まで）
 * 未就学児は入場不可
 ネタのオートクチュール
 大好評リクエスト寄席！！
 出演：桂 文珍 ゲスト：三遊亭萬橋（4/28）



劇団四季ミュージカル

ライオンキング

5/19(日) 13:00
 S席大人 **9,000円**
 （一般料金 10,800円）
 S席子ども **4,300円**
 （一般料金 5,400円）
 *子ども=公演日当日3歳以上、小学校6年生以下
 *ファミリーゾーンのご案内となります。
 会場：積水ハウスミュージカルシアター
 四季劇場【夏】（大井町）
 枚数：50枚（一会員4枚まで）
 日本演劇史上の数々の記録をぬり替えて、ついに20周年！



宝塚劇場 月組公演

グランステージ『**夢現無双**—吉川英治原作「宮本武蔵」より—』
 レビュー・エキゾチカ『**クルンテープ 天使の都**』

5/11(土) 15:30
 S席指定 **7,000円**
 （一般料金 8,800円）
 会場：東京宝塚劇場
 （有楽町・日比谷）
 枚数：40枚
 （一会員2枚まで）



©宝塚歌劇団

海辺のカフカ

① 5/25(土) 12:30 ② 5/29(水) 18:30
 ① S席指定 **8,600円**
 （一般料金 10,800円）
 ② S席指定 **7,600円**
 （一般料金 10,800円）
 * 日程によって金額が違います。
 会場：赤坂ACTシアター（赤坂）
 枚数：各回10枚（一会員2枚まで）
 * 未就学児は入場不可
 村上春樹×蛭川幸雄 世界を震わせた奇跡のコラボレーション
 東京、ラストステージ！
 出演：寺島しのぶ 岡本健一 古畑新之 柿澤勇人 木南晴夏
 高橋 努 鳥山昌克 木場勝己 ほか



東京喜劇 熱海五郎一座

翔べないスーパーマンと危険なシナリオ～ギャグマゲドン mission～

① 6/8(土) 16:00 ② 6/9(日) 13:00

一等席指定 8,900円

(一般料金 11,000円)

会場：新橋演舞場
(東銀座・築地市場駅)

枚数：各回10枚
(一会員2枚まで)



圧倒的なエンターティメントでお贈りする、
爆笑に次ぐ爆笑の東京喜劇をお楽しみに！

出演：三宅裕司 渡辺正行 ラサル石井 小倉久寛 春風亭昇太
東貴博

ゲスト出演：高島礼子 橋本マナミ

細雪

① 5/5(日・祝) 11:00

② 5/25(土) 11:00

S席指定 9,300円

(一般料金 13,000円)

会場：明治座(浜町)
枚数：各回10枚(一会員2枚まで)

*未就学児は入場不可

美しくも儂い四姉妹の物語。
永きに渡り愛され続ける不朽の名作が
今、再び明治座にて花開く。

出演：浅野ゆう子 一路真輝 瀬奈じゅん 水夏希 ほか



ザ・ニューズペーパー LIVE2019

5/19(日) 12:00

全席指定 3,700円

(一般料金 4,800円)

会場：なかのZEROホール
(中野)

枚数：10枚(一会員2枚まで)

*未就学児は入場不可



政治、経済、事件、芸能…etc。タイムリーなニュースをモノマネ
でぶった切る！社会問題を「笑い」と批判」に変えるザ・ニューズ
ペーパーのライブでしか見られないコントをお見逃しなく！！

EAST MEETS WEST 2019

4/27(土) 13:00

S席指定 6,000円

(一般料金 8,500円)

会場：東京国際フォーラム
ホールC(有楽町)

枚数：10枚(一会員2枚まで)

*3歳未満入場不可 3歳以上要チケット
*開場/開演時間は変更になる可能性があります。

Will Leeをミュージカルディレクターとして迎え、ジャンルや国境を
越え、名だたるアーティストが一同に会するコンサート！

出演：EAST MEETS WEST SUPER BAND
ゲストアーティスト：矢野顕子(vo/pf) ランディ・プレッカー(tp)
アダ・ロヴァッティ(sax) 日野皓正(tp) 臼井ミトン(vo/g/key)



新妻聖子 CONCERT TOUR 2019

5/15(水) 19:00

全席指定 5,400円

(一般料金 6,800円)

会場：Bunkamura
オーチャードホール
(渋谷)

枚数：10枚
(一会員2枚まで)

*未就学児は入場不可

出演：新妻聖子



島津亜矢コンサート 2019

① 5/18(土) 11:30 ② 5/18(土) 15:30

S席指定 5,300円

(一般料金 6,500円)

*必ず希望時間をご記入ください。

会場：浅草公会堂(浅草)
枚数：各回20枚(一会員2枚まで)

*未就学児は入場不可

2015～2018年NHK紅白4年連続出場！幼少の
頃より数々のグランプリを手にした「えん歌の
申し子」。ステージでは演歌のみならず洋楽・
Jポップと抜群のセンスを披露します！

出演：島津亜矢



三山ひろしコンサート 2019 ～歌い継ぐ！昭和の流行歌～

① 5/24(金) 11:00 ② 5/24(金) 15:00

全席指定 5,000円

(一般料金 6,000円)

*必ず希望時間をご記入ください。
会場：かめありリリオホール(亀有)

枚数：各回10枚(一会員2枚まで)

*未就学児は入場不可

オリジナルのヒット曲はもちろん！
今年のかめありスペシャルは
“ひろしのグループサウンド”

出演：三山ひろし



杉良太郎&伍代夏子 スペシャルコンサート～夫婦唄～

5/24(金) 14:00

全席指定 4,500円

(一般料金 7,560円)

会場：越谷・サンシティホール
大ホール(新越谷・南越谷)

枚数：10枚(一会員2枚まで)

*未就学児は入場不可

代表曲「すきま風」「忍ぶ雨」を始めヒット曲満載の豪華ジョイントコン
サート。杉・伍代、芸能界きってのおしどり夫婦が魅せる掛け合いはこ
このコンサートでしか見られません。この機会をお見逃しなく！

出演：杉良太郎 伍代夏子





THE GRAN RESORT

会員制リゾートホテルザ グランリゾート

専用ハガキ
FAX
ホームページ

ゴールデンウィーク特別期間のご案内

会員制リゾートホテル「ザ グランリゾート」から、ゴールデンウィーク期間のご利用のお知らせです。
今年の大型連休は、ぜひご家族・ご友人と美味三昧、温泉三昧、全国のリゾート地で充実の余暇をお過ごしください。

■期間：2019年4月27日(土)泊～5月5日(日)泊 ■1会員様：期間中2泊まで

ホテル名	利用料金 [ゴールデンウィーク特別期間料金(税込)]	
	お一人様1泊2食付き料金	お一人様素泊り料金 ※食事無し
ザ グラン リゾート プリンセス 有馬/富士河口湖	会席料理 15,120円～ 鉄板焼 17,820円～ (プリンセス有馬のみ) お子様ディナー 8,640円～ (小学生対象) 幼児ディナー 5,400円～	 大人 9,720円～ 小学生 6,480円～
ザ グラン リゾート エレガント 淡路島/京都/白浜/伊豆/熱海/軽井沢	大人 14,580円～ 箱根のみ 17,280円～ お子様ディナー 8,640円～ (小学生対象) 幼児ディナー 5,400円～	
ザ グラン リゾート 近江舞子/有馬/城崎/天の橋立/三方五湖/ 鳥羽/下呂/箱根/赤穂/和歌の浦/伊良湖	対象外	対象外

お申込み方法

専用ハガキ、FAX、ホームページで、施設名・宿泊日・宿泊数・利用人数(大人・小学生等)、食事の有無(上記の表を参照)を必ず書いてお送りください。

- 「プリンセス有馬、プリンセス富士河口湖、エレガント淡路島、エレガント京都、近江舞子」の5施設のご予約につきましては、**ご利用希望日の2ヶ月前の同日より受付開始**となります。
- 上記5施設以外の施設は、**ご利用希望日の3ヶ月前の同日より受付開始**となります。
- 特別期間については、11日前よりキャンセル料がかかりますのでご注意ください。

※各施設については「利用ガイド2018」をご覧ください。
※申込多数の場合は抽選となります。
※ご予約・キャンセルは、必ず「ゆう」にご連絡ください。
直接ザ グラン リゾートへの申込はできません。

通常期間のご利用料金 (1泊2食本格会席付お一人様料金)

ホテル名	平日	土曜日	素泊り ※食事無し
ザ グラン リゾート プリンセス 有馬/富士河口湖(会席料理)	12,960円	15,120円	7,560円 (土曜日は+2,160円)
ザ グラン リゾート プリンセス 有馬のみ(鉄板焼)	15,660円	17,820円	
ザ グラン リゾート エレガント 淡路島/京都/白浜	12,420円	14,580円	7,560円 (土曜日は+2,160円)
ザ グラン リゾート 近江舞子/有馬	12,420円	14,580円	対象外
ザ グラン リゾート エレガント 伊豆/熱海/軽井沢	12,420円	12,420円	7,560円
ザ グラン リゾート 城崎/天の橋立/三方五湖/ 鳥羽/下呂/箱根/赤穂/ 和歌の浦/伊良湖	12,420円	12,420円	対象外
ザ グラン リゾート 箱根	15,120円	15,120円	対象外



プリンセス富士河口湖 特別室

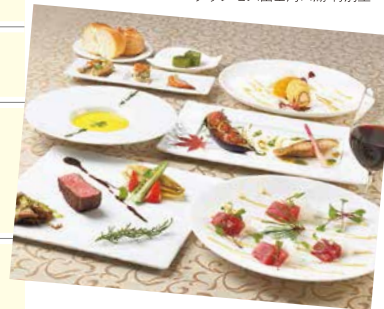

GR箱根フレンチ料理一例

※ゴールデンウィーク特別期間、夏季特別期間(8/10～8/17)、年末年始特別期間(12/31～1/4)のご利用については特別料金になります。
※料金改定する場合がございます。ご予約時にご確認ください。 ※温泉施設があるホテルは、別途入湯税がかかります。